

# III BIOGRAPH SUL IV SEMINÁRIO INFÂNCIA E EDUCAÇÃO DO CORPO NA OBRA DE PORTINARI

16 a 19 de agosto de 2025  
UFSC Florianópolis, SC



Biograph





# III ENCONTRO REGIONAL DA BIOGRAPH SUL IV SEMINÁRIO INFÂNCIA E EDUCAÇÃO DO CORPO NA OBRA DE PORTINARI

16 a 19 de agosto de 2025 - UFSC - Florianópolis, SC



Memória e Narrativas, Ciência e Arte contra a barbárie em tempos de mudanças climáticas, guerras e ódio – o pulso ainda pulsa.

Inscrições: [III Biograph Sul - https://www.instagram.com/biographsul2025/](https://www.instagram.com/biographsul2025/)

## Organização:

Ademir Valdir dos Santos – PPGE/UFSC  
Caroline Machado – NDI/UFSC  
Cris Ker de Melo - SECARTE/UFSC  
Andrisa Kamel Zanella – PPGE/UFPeI  
Fábio Machado Pinto – PPGE/UFSC/GEBioS  
Maria Helena Menna Barreto Abrahão - PPGE/UFPeI

## Presidente Biograph Sul:

Rosvita Kolb Bernardes  
Elizeu Clementino de Souza

## Idealizador, Fundador e Diretor-Presidente Projeto Portinari

João Candido Portinari  
Guilherme Almeida  
(Coordenador do Educativo)

## Comité Gestor e Científico:

Ana Paula Alba Wildt - FURG  
Clarivia Possamai - GEBioS  
Cristhianny Bento Barreiro – IFSC  
Daniela Bunn - UFSC  
Debora Brandalise - PMF/GEBioS  
Fábio Garcia - UFSC/GEBioS  
Isabel Espindola Barbosa - IFFar - São Borja  
José Aparecido Celório – UEM/GEPIEM  
Júlia Guimarães Neves – UFPeI  
Julio Machado – UFPeI  
Julio Cesar Couto - UFSC/GEBioS  
Karla Simone Willemann Schutz – UFSC  
Lara Beatriz Fuck – NUCA/GEBioS  
Marcelo Silva da Silva – UFPeI  
Márcia Alves da Silva - UFPeI  
Maria Tereza Santos Cunha – UDESC  
Mirtes Strapazzon – Univile  
Patricia Boaventura - UFSC  
Rafael Arenhaldt - UFRGS  
Rejane Zanini - IFFar - Júlio de Castilhos  
Rita Buzzi – Univile  
Ricardo Rezer - UFPeI  
Roselane Costela – UFRGS  
Silvania Regina P. Irgang - UFFS - Campus Erechim  
Silvia Sell Duarte Pilotto – Univile  
Valeska Fortes de Oliveira – UFSM





# III ENCONTRO REGIONAL DA BIOGRAPH SUL IV SEMINÁRIO INFÂNCIA E EDUCAÇÃO DO CORPO NA OBRA DE PORTINARI

UFSC Florianópolis, SC - 16 a 19 de agosto de 2025

Inscrições: xxxx



Biograph

## Memoria e Narrativas, Ciência e Arte contra a barbárie em tempos de mudanças climáticas, guerras e ódio – o pulso ainda pulsa.

A realização do IV SEMINARIO INFANCIA E EDUCACAO DO CORPO NA OBRA DE PORTINARI e do III ENCONTRO REGIONAL DA BIOGRAPH SUL, com o tema Memoria e Narrativas, Ciência e Arte contra a barbárie em tempos de mudanças climáticas, guerras e ódio, a realizar-se nos dias 16 A 20 de agosto de 2025, em Florianópolis/SC, na Universidade Federal de Santa Catarina, tem como intuito preparar o encontro internacional do CIPA - XI Congresso Internacional de Pesquisa (Auto)Biográfica (XI CIPA) a se realizar na UFMG, em 2025. Este evento busca estreitar as relações entre pesquisadores da região Sul, promovendo a reflexão sobre as possibilidades de construir histórias de vida na perspectiva (Auto)Biográfica a partir de três eixos temáticos: I) Perspectivas (Auto)Biográficas de Pesquisa; Aventuras (Auto)Biográficas na Formação de Professores; III) Memórias, Identidades e (Re)Existências. Ao socializar, problematizar e vivenciar coletivamente estes processos avançamos rumo às narrativas de engajamento e resistência contra a barbárie, esta que se coloca no horizonte na forma das mudanças climáticas, das guerras e da produção do ódio. Vivemos tempos sombrios, em que a tecnologia e a ciência nas mãos dos interesses do grande capital, são responsáveis por produzir as narrativas que alimentam o imaginário social com promessas e produção de desejos que jamais serão cumpridos ou saciados. Estamos diante de um dilema global sem precedentes. Neste contexto, parafraseando Abrahão (2024, p. 39), “a experiência resultante de vivencias reflexionadas em dialogo no trato (Auto)Biográfico, produtora da invenção de si, entendida como componente formador do sujeito no processo de autoconhecimento pelo qual se constroem identidades singulares/plurais evolutivas que se desdobram, segundo as circunstancias, em identidade para si e identidade para os outros , é decorrente de ‘uma tensão relativamente forte’ ocasionada por ‘uma emergência interna ou causada pelo ambiente’, desde que vivemos numa dinâmica interna – vida interior – que encontra uma relativa satisfação nas condições ambientais – interações sociais e culturais -, buscando uma independência interativa ou sujeitando-se o plano relacional, econômico e social.” No que consiste isso? Que estamos embarcados (Pascal), vivendo juntos em uma época de profundas transformações tecnológicas e ambientais, nos construindo em tecimentos com os outros e, com isso, de forma relacional e temporal, forjando uma identidade. Neste tempo existencial, buscamos operar práticas investigativas e formadoras no sentido de um projeto de humanização construtor de uma vida melhor em sociedade, ou pelo menos um adiar do fim dos tempos. Aderimos a coluna dos sonhadores, aqueles que não desistem e que não perdem a esperança ao se engajar as lutas sociais com as cores de Portinari.





# III ENCONTRO REGIONAL DA BIOGRAPH SUL IV SEMINÁRIO INFÂNCIA E EDUCAÇÃO DO CORPO NA OBRA DE PORTINARI

UFSC Florianópolis, SC - 16 a 19 de agosto de 2025

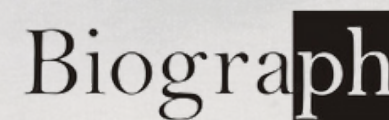

## Programação:

### DIA 1 – 16/08/2025 (Sábado)

9h às 13h – Credenciamentos (NDI/Museu da UFSC)

Conversa de abertura: Dra. Caroline Machado (UFSC); Dranda. Priscila Freitas (PPGE/UFSC)

Piquenique literário infantil / Abertura da Exposição Portinari na Ilha – Museu da UFSC

Guilherme de Almeida (Coordenador Projeto Portinari)

15h00 – 17h – Papo de mulher – Centro. Dra. Adriana Kaigang (UFSC); Dra. Carol Carvalho (UDESC). Coordenação: Dra. Valeska Fortes de Oliveira (UFSM).

### DIA 2 – 17/08/2025 (Domingo)

14h00 – 17h – Rodas de conversa: O que a natureza está nos dizendo? – Ilha do Campeche. Sra. Lidia Otília Cidral (Acompeche); Dra. Cristina Santos (UFSC), Dra. Cristiane Scholz F. Cardoso (Acompeche). Coordenação: Dra. Lara Beatriz Fuck (NUCA)

### DIA 3 – 18/08/2025 (Segunda-Feira)

9h – 10h – Credenciamento UFSC – Apresentações artístico culturais – Coordenação: Cris Ker de Melo (UFSC) e Patricia Boaventura (UFSC)

10h30 – 12h – Mesa 1: Pesquisa (Auto)Biográfica: insurgências e múltiplas narrativas contra a barbárie. Dra. Rosvita Kolb Bernardes (UFMG); Dr. Elizeu Clementino de Souza (UNEB); Coordenação: Dra. Andrisa Kemel Zanella (UFPel) – Homenagem Dr. Jorge Luiz da Cunha (UFSM).

14h – 16h – Conferência de Abertura/Aula Inaugural PPGE 2025.2: Portinari (auto)biográfico – o artista que retratou uma época, sua terra e sua gente. Dra. Maria Helena Abrahão (UFPel). Coordenação: Dr. Ademir Santos (coordenador PPGE/UFSC)

16h30 – 18h – Rodas de Conversas Temáticas: comunicações. Coordenação: Dra. Júlia Guimarães Neves (UFPel) e Dra. Regina Irgang (UFSM)

### DIA 4 – 19/08/2025 (Terça-Feira)

9h – 10h15 – Rodas de Conversas Temáticas: comunicações. Coordenação: Dr. Ricardo Rezer (UFPel) e Dra. Márcia Alves da Silva (UFPel).

10h30 – 12h – Mesa 2: A Pesquisa (Auto)biográfica na educação e formação humana  
Dr. José Aparecido Celório (UEM/CIANORTE); Dr. Alexandre Fernandez Vaz (UFSC); Dra. Silvia Sell Duarte Pilloto (Univille);  
Coordenação: Dr. Fábio Machado Pinto (UFPel)

14h – 15h15 – Rodas de Conversas Temáticas: comunicações. Coordenação: Dr. Marcelo Silva da Silva (UFPel); Fábio Garcia (UFSC)

15h30 – 16h45 – Conferência de Encerramento. Dr. ?? Coordenação:

17h – 18h – Assembleia criativa do BIOGRAPH SUL: práticas culturais e reflexivas – Coordenação: Andrisa Zanella (UFPel)





# III ENCONTRO REGIONAL DA BIOGRAPH SUL IV SEMINÁRIO INFÂNCIA E EDUCAÇÃO DO CORPO NA OBRA DE PORTINARI



Biograph

## PROGRAMAÇÃO - DIA 1 – 16/08/2025 (SÁBADO)

**9H – 12H**

**Conversa de Abertura:  
Literatura, Portinari e a Educação Infantil**



Dra. Carol Machado  
(UFSC)

**Piquenique literário infantil  
Exposição Portinari na Ilha  
NDI e Museu da UFSC**

Coordenador:  
Guilherme Almeida  
(Projeto Portinari)



Dranda. Priscila Freitas  
(UFSC)

**Papo de mulher:  
historias e narrativas da periferia**

**15H00 – 17H00**

Bar: Bugio Centro



Dra. Carol Carvalho – UDESC



Coordenação:  
Dra. Valeska Fortes de Oliveira  
(UFSM)



Dra. Adriana Kaigang  
UFSC





# III ENCONTRO REGIONAL DA BIOGRAPH SUL IV SEMINÁRIO INFÂNCIA E EDUCAÇÃO DO CORPO NA OBRA DE PORTINARI

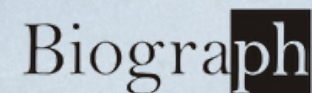

## PROGRAMAÇÃO - DIA 2 - 17/08/2025 (DOMINGO)

### 10H - 12H

### Roda de conversa - O que a natureza está nos dizendo? (Ilha do Campeche)



Dra. Cristina Santos  
(UFSC)



Dra. Cristiane Scholz F. Cardoso  
(Acompeche)



Sra. Lidia Otília Cidral  
(Acompeche)



Sra. Lindalva Dutra Pinho  
(Acompeche)



Coordenação:  
Dra. Lara Beatriz Fuck  
(NUCA)





# III ENCONTRO REGIONAL DA BIOGRAPH SUL IV SEMINÁRIO INFÂNCIA E EDUCAÇÃO DO CORPO NA OBRA DE PORTINARI

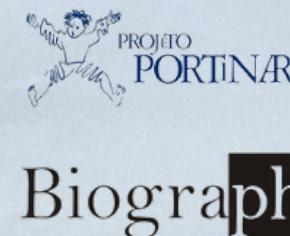

## PROGRAMAÇÃO - DIA 3 – 18/08/2025 (SEGUNDA-FEIRA)



Dra. Patricia Boaventura  
(UFSC)

### Credenciamento

9h - 10h

**Apresentações artístico culturais**  
**Auditorio da Reitoria - UFSC**



Ms. Cristiane Ker de Mello  
(UFSC)

10h30 - 12h

**Mesa 1: Pesquisa (Auto)Biográfica: insurgências  
e múltiplas narrativas contra a barbárie**  
**Auditorio da Reitoria - UFSC**



Dra. Rosvita Kolb Bernardes  
(UFMG)



Dr. Elizeu C. de Souza  
(UNEB)



Coordenação:

Dra. Andrisa K. Zanella (UFPel)

14h - 16h

**Conferência de Abertura/Aula Inaugural PPGE 2025.2**  
**A pesquisa (auto)biográfica na educação.**  
**Auditorio da Reitoria - UFSC**



Dra. Maria Helena Menna Barreto  
Abrahão (UFPel/RS)



Dr. Ademir Santos  
(coordenador PPGE/UFSC)



# III ENCONTRO REGIONAL DA BIOGRAPH SUL IV SEMINÁRIO INFÂNCIA E EDUCAÇÃO DO CORPO NA OBRA DE PORTINARI



Biograph

## PROGRAMAÇÃO - DIA 4 – 19/08/2025 (TERÇA-FEIRA)

### 10h30 – 12h – Mesa 2: Formação humana, educação e a Pesquisa (Auto)biográfica



Dr. Alexandre Fernandez Vaz  
(UFSC)



Dr. José Aparecido Celório  
(UEM/CIANORTE)



Dra. Silvia Sell D. Pillotto  
(Univille)



Coordenação:  
Dr. Fábio Machado Pinto  
(UFPeI – PPGE/UFSC)

### 14h – 16h – Conferência de Encerramento (Remota): Portinari (auto)biográfico – o artista que retratou uma época, sua terra e sua gente.

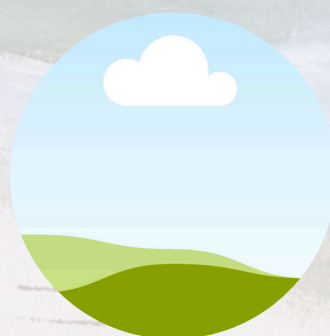

Dr. João Portinari  
(Projeto Portinari)



# III ENCONTRO REGIONAL DA BIOGRAPH SUL IV SEMINÁRIO INFÂNCIA E EDUCAÇÃO DO CORPO NA OBRA DE PORTINARI

**REALIZAÇÃO:**



Biograph



**Apoio:**



geBiof  
Grupo Estudos  
Biográficos  
Sartreano

